多くの開業医が休業保障に加入する“理由”

Point 1 掛金は加入時のまま上がりません!

1口あたりの掛金	加入年齢	掛金
	～29歳	2,500円
	30～39歳	2,800円
	40～49歳	3,000円
	50～54歳	3,300円
	55～59歳	3,700円

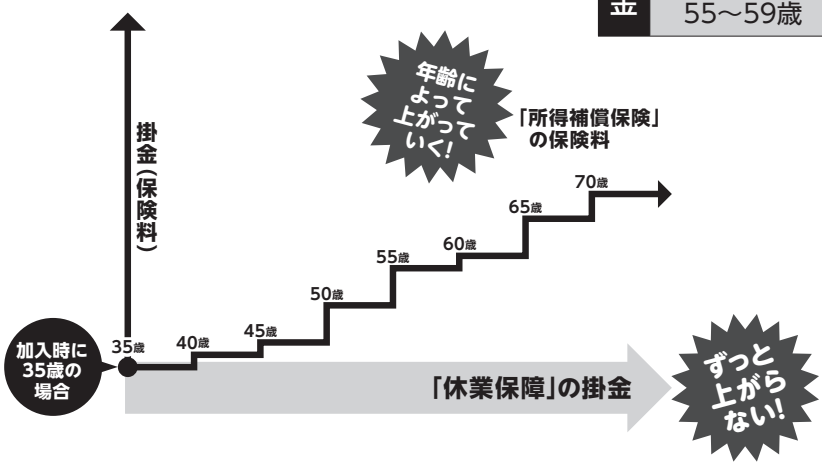

Point 2 自宅療養、代診をおいても給付されます！

自宅療養でも安心！
私は入退院を繰り返し、自宅療養が長引いてしまいました。しかし、自宅療養中も給付を受けられるため、安心して療養に専念できました。（40代・男性）

給付における入院と自宅療養日数割合の推移
（休保共済会の給付実績より）

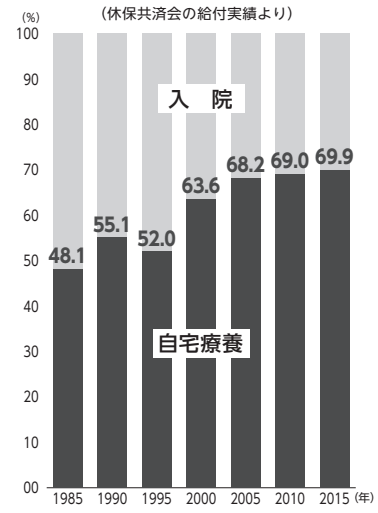

Point 3 再発でも、後遺症でも何度でも給付されます！
（通算500日限度）

再発でも給付され助かりました！
私は、入院・自宅療養を経て診療に復帰したと思ったら再発しまたも入院…と、思うように診療ができない時期がありました。そんなときも、給付金で従業員の給料等を確保できたので、ありがたかったです。（40代・女性）

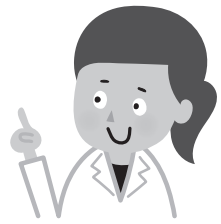

入って安心

保険医協会の休業保障

募集締切　2020年５月25日
加 入 日　2020年８月１日

保険医年金

４月１日から申込受付中！まずは月払からコツコツと

募集期間は（９月１日加入）**6/25㈭まで**

予定利率 1.259%
2018年度配当実績 1.444%
（短期のご加入では積立金が掛け金を若干下回ります）

保険医年金は全国で加入者数約５万３千人、積立金総額１兆２千億円を超える会員のための私的年金制度です。生保６社（大樹・明治安田・富国・日本・太陽・第一）に委託し、制度発足以来52年間、年金受給者の受給額をカットしたことは一度もありません。

柔軟な商品設計が魅力！

- ●年金受給時には10年・15年定額型、15年・20年逓増型の４種類から選択（加入５年以上・受給開始年齢指定不要）
- ●急な出費にも１口単位で解約可能
- ●払い込みが困難なときには掛金中断、余裕ができたときには掛金再開
- ●万一の時はご遺族に全額給付

「月払」　「月払」10口（10万円）で、こつこつ貯めると――

加入期間	元金	元利合計
10年	12,000,000円	12,440,000円
15年	18,000,000円	19,225,000円
20年	24,000,000円	26,415,000円
25年	30,000,000円	34,035,000円

「一時払」　２口100万円

加入期間	保険医年金 元利合計
５年	1,036,600円
10年	1,098,600円
15年	1,164,400円
20年	1,234,000円

加入口数
- ●月払い：１口１万円（通算30口まで）
- ●一時払：１口50万円（新規40口・増口20口まで）

加入資格
満74歳までの協会会員
※月払増口、一時払は満79歳まで

「月払」10口
「一時払」２口
→ 20年積み立てると → 年金月額 242,420円
（10年定額型、予定利率1.259%での試算）

（お願い）委託生命保険会社５社（大樹・明治安田・富国・日本・太陽）の職員が、保険医年金のおすすめで診療所等にお電話や訪問した際は、ご対応いただきますようお願い申し上げます。

お問い合わせは、大阪府歯科保険医協会／共済部　TEL 06－6568－7438まで

※上記でご案内しました内容は、制度概要を説明したものです。ご加入条件、お支払い条件等については、パンフレット・申込書等を必ずご確認ください。